



# Espirales de Educación

*Transformación Integral*



# ¿En Qué Creemos?

En Local is Global creemos firmemente en una educación para un mundo sostenible en base a seres humanos sanos, resilientes y con bienestar personal.

Nos movemos por un propósito: llevar la educación al siguiente nivel.

Para ello, queremos dar el paso hacia una visión integrativa, desarrollando una Educación que entiende al ser humano en su globalidad, compuesto por muchos elementos que se interrelacionan entre sí:

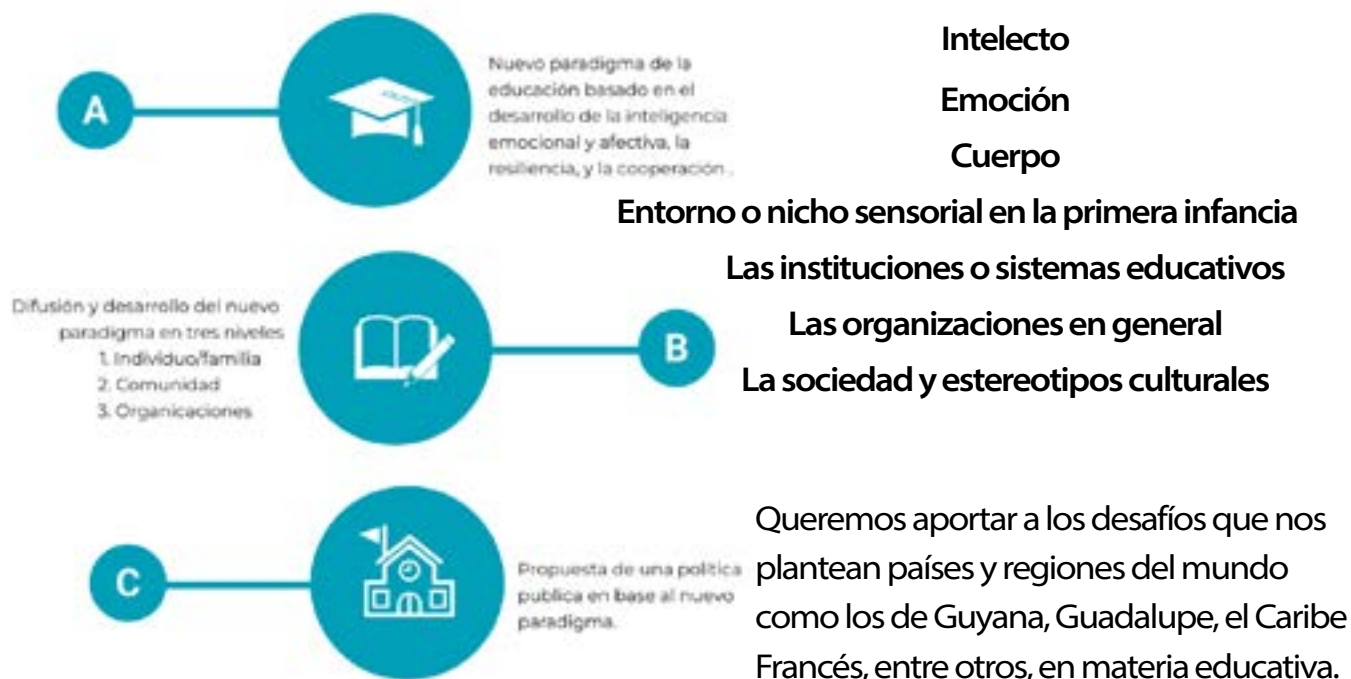

Nuestra propuesta se centra en estimular las competencias transversales de los alumnos para un mundo sostenible. Se trata de formar al profesorado, a los padres y al alumnado para que sean capaces de crear en sus centros una atmósfera de acogimiento, creatividad y aceptación donde se aprenda sin estrés. Nuestro lema es “el disfrute en la educación y en el aprendizaje”.

## Nuestra Metodología

Nuestro proyecto se basa en la pedagogía de la “obra maestra”, desarrollada por Léonard Guillaume y Jean-François Manil en dos escuelas públicas de la Federación Wallone en Bélgica.

Una “Obra Maestra” evoca un logro artesanal o artístico excepcional, perfecto y único. Despierta tanto la admiración como el miedo a no poder hacerlo. La Obra Maestra pedagógica es el resultado de un largo trabajo realizado y presentado por un solo niño ante un público. Para el niño, se trata de triunfar por “prueba y no por juicio”.

Esto presupone la puesta en marcha, en la fase previa, de dispositivos y enfoques que se han desarrollado pacientemente.

Se trata de permitir que los alumnos desarrollen su capacidad de cuestionar y hacer preguntas. Les invita a dejar atrás la simplificación y a comprometerse con la comprensión de la creciente complejidad del mundo, pasando de aprender las respuestas a cuestionar las preguntas.

Esta metodología se apoya sobre 7 pilares, conocidos como facilitadores del aprendizaje



## PEDAGOGIA DE LA OBRA MAESTRA



Tener coraje  
 Hacer prueba de autonomía  
 Entrar en la cultura del cuestionamiento  
 Espíritu crítico  
 Ser investigador  
 Dominar el pensamiento complejo  
 Autoestima  
 Ser creativo  
 Saber cooperar  
 Saber superarse y ser tenaz  
 Diálogo Transformador

## ¿Qué Ofrecemos?

Proponemos una serie de talleres, mentorías y tutorías enfocadas tanto al desarrollo de capacidades como al desarrollo de una comunidad. Todo ello en línea con un objetivo común y más amplio: crecer juntos y prepararnos para el cambio constante.

Estos talleres están concebidos y dirigidos por nuestro equipo de profesionales en áreas muy diversas, creando un paquete integral que cree individuos resilientes, conscientes y preparados para cambiar su entorno.



# Propuestas de Talleres

## Desarrollo Personal y Recursos para Docentes

### Educando para La Vida:

Identificar e integrar las claves de la educación para un mundo sostenible.

### Formación de Formadores:

Enseñar técnicas interdisciplinarias para la formación del alumnado en las distintas áreas de conocimiento.

### Pedagogía de Obra Maestra:

Explicar la pedagogía de Obra Maestra, centrada en el trabajo en libertad, la comunicación, la gestión del tiempo y la autonomía del alumno.

### Educación Biocéntrica:

Facilitar el proceso de aprendizaje-desarrollo orientado hacia una vida más saludable y plena, fomentando la reflexión, el diálogo liberador, el pensamiento y la consciencia crítica.

### Construyendo Resiliencia:

Convertir el colegio en un lugar de amistad, encuentros y aprendizajes para que constituya una fuente de resiliencia

## Valores y hábitos en familia:

Reconocer valores y desarrollar hábitos que hacen al bienestar personal y familiar

### Acuerdos en familia:

Aprender y trabajar fortalezas, herramientas y métodos para lograr acuerdos en familia.

### Descubre el padre/madre que hay en ti:

Aprender y trabajar, creencias, emociones, mandatos, patrones familiares que inciden en el bienestar personal y tienen impacto directo en los niños/niñas y en la familia.

## Desarrollo Personal de Madres y Padres

### Sanando el niño/a interior:

Reconocer y atender los distintos conflictos y necesidades no atendidas en la infancia por el ser adulto que ahora es padre/madre

### Conectando con tu esencia:

Reconocer en ti y potenciar la capacidad de crear la vida que desea y de vincularte de una manera amable, cuidada, respetuosa (contigo, con otras personas, con todo).

## Desarrollo Personal y Recursos para Adolescentes

### Espacio de encuentros guiados para adolescentes:

Aprender las posibilidades y desafíos que brinda la adolescencia y compartir experiencias características de esta etapa con pares.

### La atención plena en la adolescencia:

Destinado a padres para mantener el escenario propicio para un ambiente sano y armonioso para la convivencia y el crecimiento.

## Desarrollo Personal de Los Padres con Hijos en La Infancia

### La atención plena en la infancia:

Crear un escenario propicio para el desarrollo de una infancia sana y segura como base para una adultez responsable



### Local is Global:

Convencidos de que el aprendizaje continuo, las nuevas tecnologías, la sostenibilidad económica, social y medioambiental son medios eficaces para transferir conocimientos y desarrollo a la humanidad. Local is Global está decidido a trabajar por los nuevos retos tecnológicos y humanos, formando alianzas y sinergias para promover e implementar los proyectos y servicios más innovadores y sostenibles.

### Contacto:

Contribuimos al desarrollo sostenible a través de las personas, las empresas y las organizaciones para lograr un mundo más integrador para tod@s.

#### DIRECCIÓN:

C/ Menorca 10, Semisotano izq  
Madrid 28009

TELÉFONO: +34 651 411 411

EMAIL: [info@localisglobal.net](mailto:info@localisglobal.net)

SIGUE NUESTRAS REDES SOCIALES:

@LOCALISGLOBAL



#### Copyright Statement

Toda la información contenida en este documento es propiedad de Local is Global Professional Network S.L. y no debe ser divulgada a terceros sin autorización. El documento no debe ser duplicado o utilizado, en su totalidad o en parte, para cualquier propósito distinto al previsto. Este documento es de carácter informativo y puede estar sujeto a cambios.